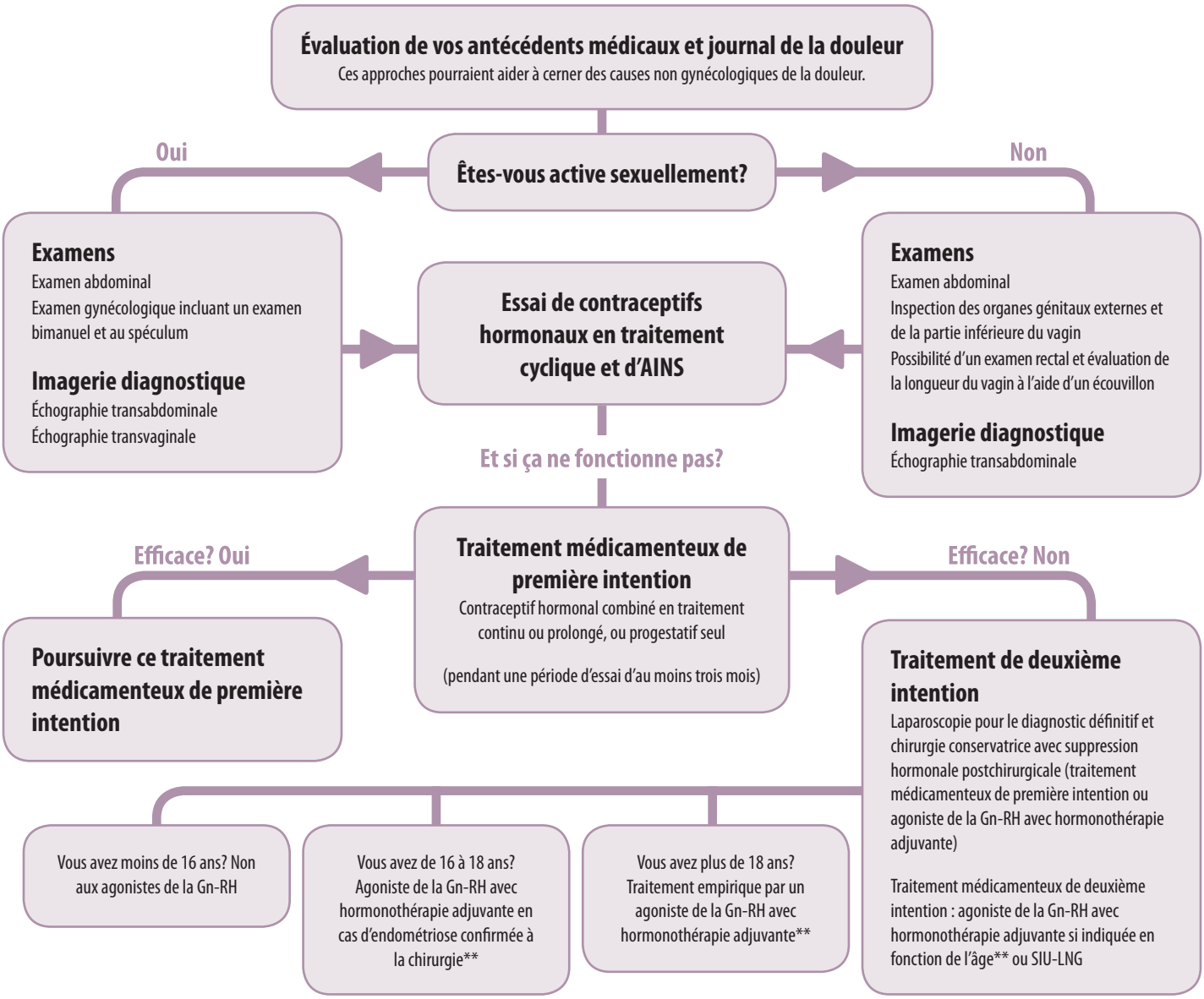Prise en charge de la douleur dans les cas d'endométriose soupçonnée chez les adolescentes